



Муниципальное образование Кондинский район
Ханты-Мансийского автономного округа - Югры

АДМИНИСТРАЦИЯ КОНДИНСКОГО РАЙОНА

ПОСТАНОВЛЕНИЕ

от 31 июля 2023 года

№ 818

пгт. Междуреченский

Об установлении публичного сервитута

В соответствии со статьями 39.37-39.42 Земельного кодекса Российской Федерации, пунктом 2 статьи 3.3 Федерального закона от 25 октября 2001 года № 137-ФЗ «О введении в действие Земельного кодекса Российской Федерации», на основании ходатайства акционерного общества «Транснефть - Сибирь», администрация Кондинского района постановляет:

1. В целях складирования строительных и иных материалов, размещения временных или вспомогательных сооружений (включая ограждения, бытовки, навесы) и (или) строительной техники, которые необходимы для обеспечения реконструкции объекта «Участок магистрального нефтепровода «Сургут - Полоцк» 400 км - 460 км. Ду 1200. Основная нитка. Замена трубы на участке 456 км. Малый водоток через р. Костюшка. Урайское УМН. Реконструкция», на основании ходатайства акционерного общества «Транснефть - Сибирь» (ИНН 7201000726, ОГРН 1027200789220) установить публичный сервитут на части земельных участков с кадастровыми номерами и адресами (приложение 1).

2. Сведения о границах публичного сервитута (приложение 2).

3. Публичный сервитут устанавливается на срок с 01 ноября 2023 года по 01 ноября 2024 года.

4. Срок, в течение которого использование частей земельных участков, в соответствии с их разрешенным использованием, будет невозможно или существенно затруднено (при возникновении таких обстоятельств) в связи с осуществлением сервитута - 5 месяцев.

5. Акционерное общество «Транснефть - Сибирь» обязано привести части земельных участков, на которые установлен публичный сервитут, в состояние пригодное для дальнейшего использования в соответствии с разрешенным использованием, в срок не позднее чем три месяца после завершения строительства, а также снести объекты, размещенные им на основании публичного сервитута, и осуществить при необходимости рекультивацию частей земельных участков в срок не позднее чем шесть месяцев с момента прекращения публичного сервитута.

6. Контроль за выполнением постановления возложить на заместителя главы района С.А. Боевко.

Глава района

А.А. Мухин



Приложение 1
к постановлению администрации района
от 31.07.2023 № 818

Кадастровые номера и адреса части земельных участков, на которые устанавливается
публичный сервитут

№ п/п	Кадастровый номер земельного участка	Адрес земельного участка
1.	86:01:0000000:6361	Ханты-Мансийский автономный округ – Югра, Кондинский район, наземные объекты для эксплуатации магистрального нефтепровода Сургут-Полоцк
2.	86:01:0000000:10632	Ханты-Мансийский автономный округ – Югра, Кондинский район, Кондинское лесничество, Кондинское участковое лесничество, Кондинское урочище, кварталы 1-298, 300-313, 315-557
3.	86:01:0000000:11123	Ханты-Мансийский автономный округ – Югра, Кондинский район, Кондинское лесничество, Кондинское участковое лесничество, Кондинское урочище, кварталы №№108-114, 131-133, 137-148, 161-165, 167-181, 194-213, 227-247, 261-276, 290-298, 301-304, 311-313, 317-320, 330-332, 337-347, 351-374, 351-374, 385-405, 411-417

Приложение 2
к постановлению администрации района
от 31.07.2023 № 818

Сведения о границах публичного сервитута, расположенного по адресу:
Кондинский район, Ханты-Мансийский автономный округ – Югра

Описание границ публичного сервитута		
складирование строительных и иных материалов, размещение временных или вспомогательных сооружений (включая ограждения, бытовки, навесы) и (или) строительной техники, которые необходимы для обеспечения реконструкции объекта: «Участок магистрального нефтепровода «Сургут - Полоцк» 400 км - 460 км. Ду 1200. Основная нитка. Замена трубы на участке 456 км. Малый водоток через р. Костюшка. Урайское УМН. Реконструкция»		
Местоположение публичного сервитута: Ханты-Мансийский автономный округ – Югра, Кондинский район		
Система координат МСК86_Зона_2		
Перечень характерных точек границ публичного сервитута		
Обозначение характерных точек границы	Координаты, м	
	X	Y
1	2	3
1	791582,01	2598421,33
2	791576,14	2598353,98
3	791551,93	2598355,62
4	791543,91	2598356,16
5	791513,96	2598358,18
6	791511,38	2598329,57
7	791497,50	2598330,62
8	791467,99	2598332,84
9	791469,43	2598351,19
10	791462,73	2598351,67
11	791461,61	2598333,38
12	791444,70	2598334,68
13	791444,92	2598341,56
14	791424,92	2598341,56
15	791423,64	2598217,59
16	791386,24	2598217,85
17	791386,08	2598227,30
18	791381,05	2598227,48
19	791381,21	2598217,92
20	791358,99	2598218,10
21	791358,21	2598118,10
22	791408,21	2598117,71
23	791408,37	2598066,30
24	791408,46	2598009,45
25	791409,49	2597972,17
26	791416,24	2597870,57
27	791416,29	2597877,56
28	791416,29	2597877,68
29	791417,84	2598075,33
30	791418,17	2598117,75
31	791418,75	2598191,61
32	791418,82	2598200,96
33	791426,25	2598204,48
34	791427,27	2598205,02
35	791544,41	2598261,09
36	791560,82	2598268,94
37	791561,83	2598282,98
38	791546,23	2598283,99
39	791548,73	2598315,38

40	791551,61	2598351,63
41	791575,80	2598349,99
42	791570,12	2598282,49
43	791575,73	2598282,16
44	791590,10	2598281,07
45	791601,94	2598419,62
-	-	-
46	791587,31	2598248,33
47	791581,64	2598245,65
48	791540,89	2598226,05
49	791555,09	2598202,12
50	791551,20	2598147,06
51	791531,85	2597957,73
52	791526,02	2597908,61
53	791524,62	2597835,47
54	791507,39	2597849,03
55	791511,21	2597866,15
56	791499,61	2597875,69
57	791492,65	2597846,48
58	791504,85	2597836,46
59	791539,93	2597807,62
60	791542,70	2597804,36
61	791550,99	2597901,85
62	791552,38	2597928,28
63	791561,72	2598023,55
64	791571,87	2598064,68
65	791575,11	2598084,10
66	791579,83	2598158,01
-	-	-
67	791486,65	2597811,94
68	791482,29	2597757,47
69	791439,81	2597760,56
70	791436,50	2597710,67
71	791436,46	2597710,10
72	791436,50	2597710,61
73	791436,44	2597709,80
74	791435,18	2597690,77
75	791433,86	2597670,82
76	791441,77	2597650,23
77	791491,65	2597646,83
78	791493,72	2597666,73
79	791495,60	2597694,35
80	791530,40	2597691,97
81	791529,58	2597681,43
82	791532,56	2597681,31
83	791539,98	2597772,34
84	791529,74	2597773,04
85	791514,04	2597774,09
86	791514,74	2597788,04
87	791514,79	2597789,27
88	791514,80	2597789,45
-	-	-
89	791521,03	2597768,88
90	791522,02	2597768,81
91	791517,12	2597696,89
92	791495,87	2597698,34
93	791498,61	2597738,46
-	-	-
94	791824,80	2592995,26
95	791875,16	2593031,63
96	791881,30	2593036,07

97	791905,86	2593053,81
98	791847,31	2593134,88
99	791766,25	2593076,33
100	791794,43	2593037,31
101	791797,74	2593032,73
-	-	-
102	791448,68	2598182,00
103	791446,35	2597884,59
104	791458,91	2597984,80
105	791456,76	2598083,07
106	791454,99	2598109,96
-	-	-
107	791416,24	2597870,52
108	791420,73	2597807,60
109	791439,36	2597828,91
110	791441,91	2597849,20
111	791421,76	2597865,98

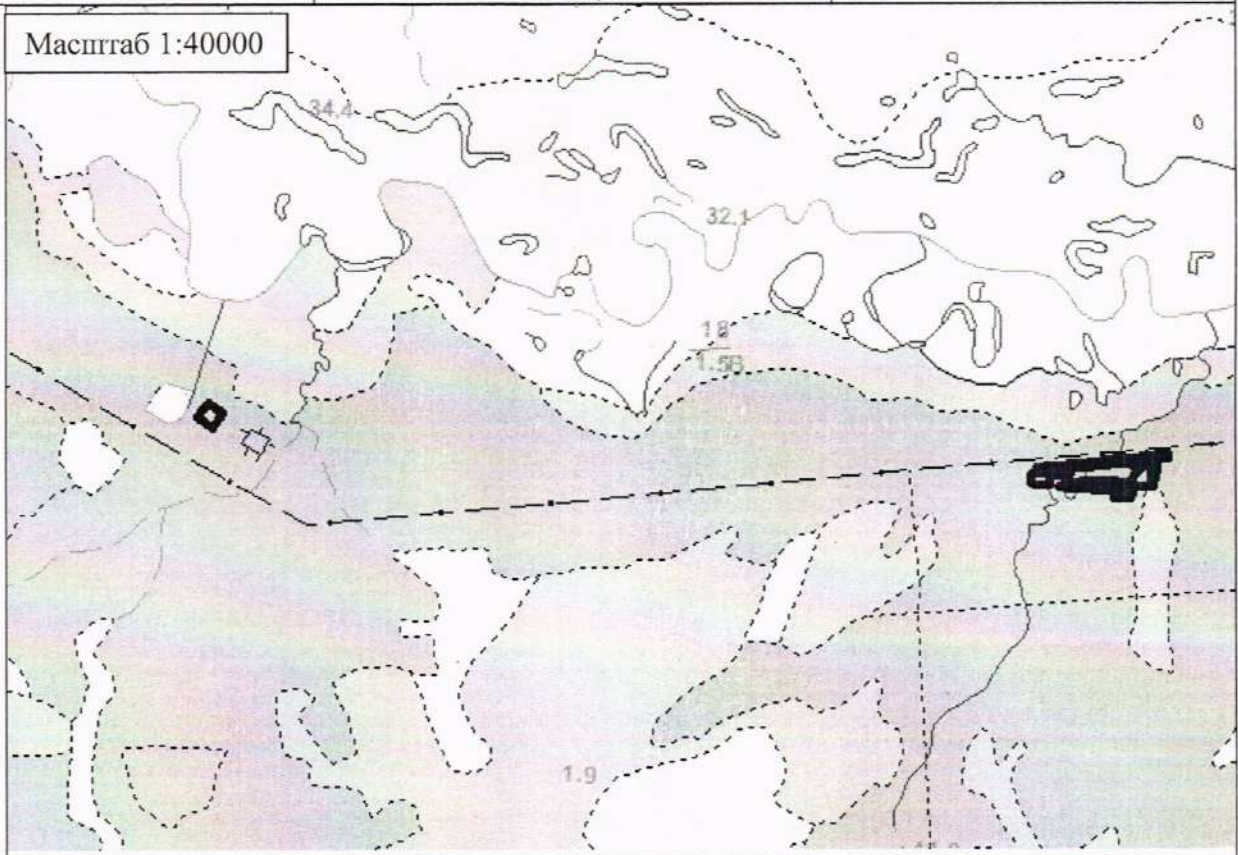

Условные обозначения:



- граница публичного сервитута